



LF5 | Anatomische Einzelkronen gestalten

 | Zahntechnik | Herstellung von festsitzendem Zahnersatz | Datum: _____

Buddy-Book für _____

LS 5.1 | Form und Funktion menschlicher Zähne

Das Form-Funktions-Gesetz

Das Säugetiergebiss

Allgemeine Zahnmerkmale

Winkelmerkmal

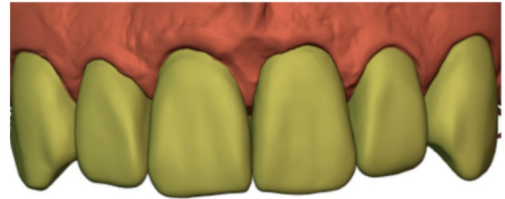

Horizontales Krümmungsmerkmal (Massenmerkmal)

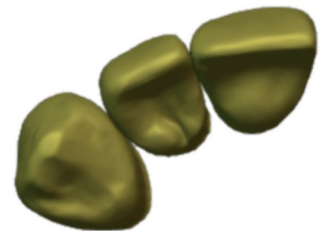

Vertikales Krümmungsmerkmal



Kronenflucht

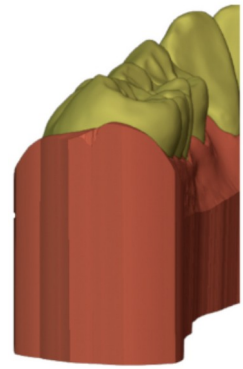

Wurzelmerkmal



Morphologie der Frontzähne

Dentes incisivii



Dentes canini



Morphologie der Seitenzähne

Dentes molares (Beispiel: Unterer erster Molar)

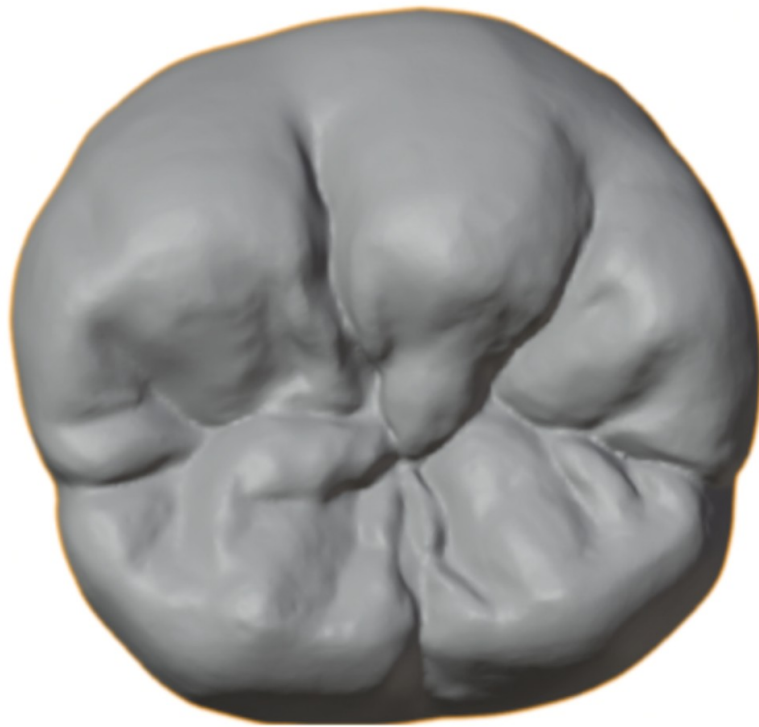

Besondere Strukturen der OK-Molaren

